

# Laore

Agenzia regionale  
per lo sviluppo in agricoltura



## Il GAL Marghine L'animazione territoriale

Sindia 23 gennaio 2009



## 2. Compiti di Laore

---

1. Animazione sui temi degli Assi 3 e 4 del PSR per tutto il periodo di programmazione;
2. Assistenza tecnica e funzioni di segreteria durante il processo di formazione dei GAL ed elaborazione dei PSL;
3. Accompagnamento progettuale alla elaborazione e redazione dei PSL (se richiesto dai GAL);
4. Accompagnamento nella fase di avvio dei GAL (non oltre tre mesi dall'approvazione dei PSL).
5. Ai tecnici Laore spetta inoltre predisporre, certificare e controfirmare la documentazione di cui all'articolo 9, lett. e) del Bando.

### 3. Il Territorio

L'area comprende 10 comuni

estensione complessiva:  
Kmq 534

Popolazione residente  
(2001): 25.030 abitanti

Popolazione residente  
(2006): 24.085 abitanti

dimensione media dei  
comuni: di 2.503 ab.

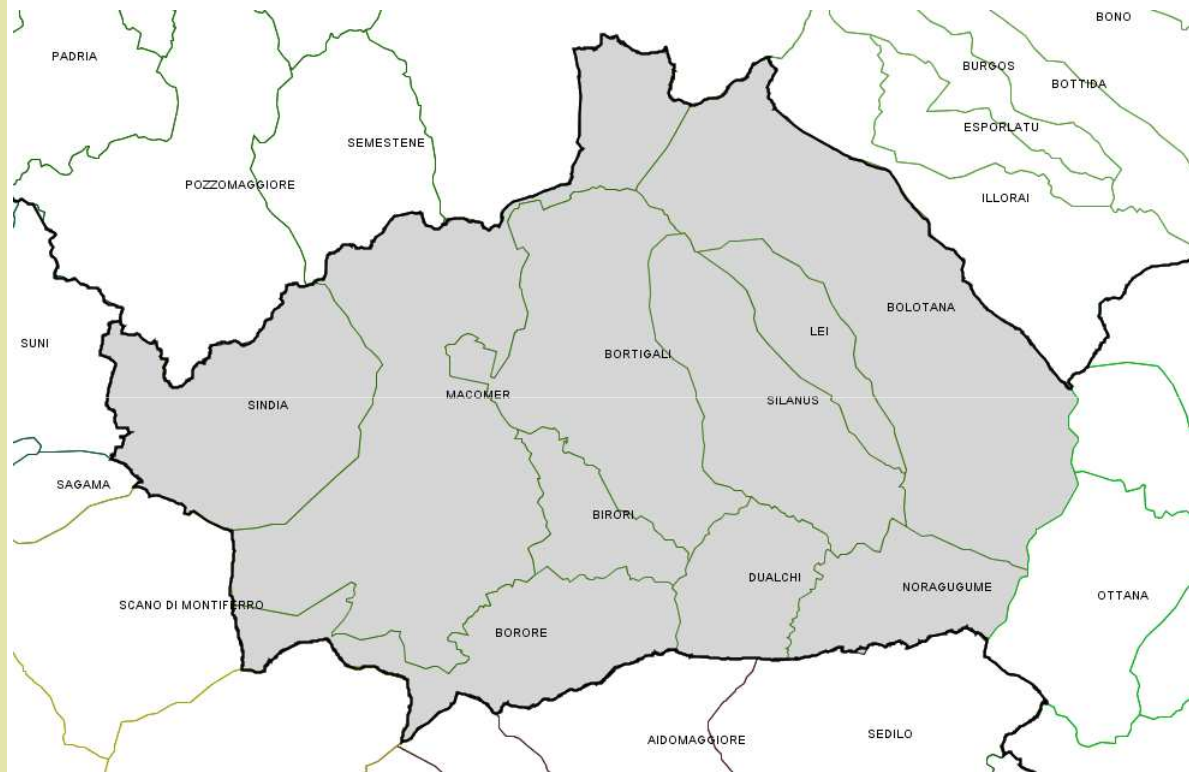

## 4. Il Partenariato

**Totali: 240**

**Pubblici: 19**

**Privati: 221**

**Donne: 54**

**Giovani: 72**

**Associazioni: 29**

**Disoccupati: 3**

**Tot. Società civile: 32**

**Privati: 221**

**Artigiani: 27**

**Agricoltori: 84**

**Commercianti: 8**

**Servizi: 62**

**Altro: 8**

**Totale imprese: 189**

## 5. Strategia progettuale

---

**Aumento del flusso di visitatori nei segmenti turismo archeologico, ambientale, culturale e gastronomico;**

**Incremento dell'occupazione (in particolare giovanile e femminile) nei settori dei servizi (turistici sociali culturali), nelle produzioni tipiche e dell'artigianato, nel commercio delle produzioni locali;**

**Incremento del reddito a seguito della diversificazione dell'economia locale;**

**Incremento della qualità e del numero dei servizi a favore delle Comunità locali;**

**aumentano le reti di cooperazione finalizzate alla valorizzazione delle produzioni locali ed alla tutela e promozione del territorio.**

## 6. Cosa c'è da fare

---

### **Costituzione del GAL:**

**Scelta della forma giuridica;**

**Definizione del capitale sociale;**

**Elezione degli organi.**

### **Redazione del Piano di Sviluppo Locale (PSL)**

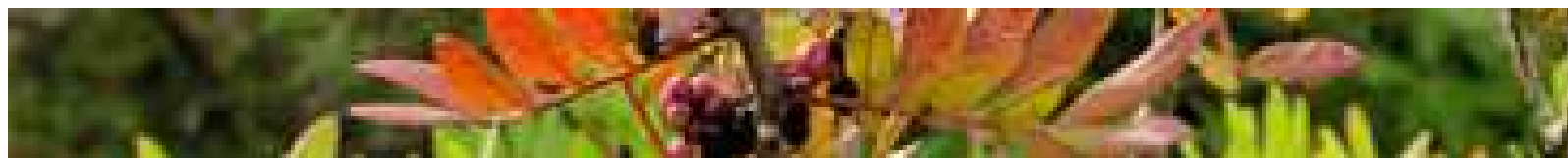

## 7. Il piano di animazione

Tema	Data	Comune	Luogo	Orario
Itinerari Enogastronomici	Venerdì 23 gennaio	Sindia	Sala Consiliare	18,30
Itinerari per la fruizione degli spazi all'aperto	Martedì 27 gennaio	Bolotana	Sala Consiliare	18,30
Agricoltura sociale	Martedì 3 febbraio	Bortigali	Sala Espositiva	18,30
Servizi al territorio rurale	Venerdì 6 febbraio	Silanus	Auditorium Comunale	18,30
Itinerari legati alla tradizione e cultura locali	Martedì 10 febbraio	Borore	Museo del Pane Rituale	18,30
Vendita diretta e filiera corta	Venerdì 13 febbraio	Macomer	Salone Castagna	18,30

## 8. Di cosa si parla oggi

---

1. Gli itinerari Enogastronomici nel Marghine;
2. Come si costruisce l'itinerario;
3. Le opportunità del Programma di Sviluppo rurale e la coerenza con gli strumenti di programmazione Regionale, Nazionale, Comunitaria.